SCHÜTZINGER
Labor - Schütz GmbH

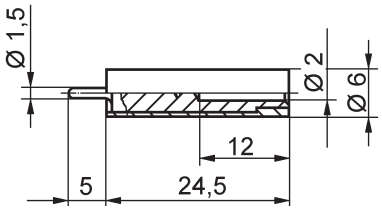


## Laborbuchse

- geeignet zur festen Installation eines Messabgriffs durch Steckverbindung. Dazu wird der blanke Stift unter Motorklemmbretter, Zähleranschlüsse oder Reihenklemmen festgeschraubt. Stiftlänge 5 mm

**Best.-Nr. LB 2-1,5 / 5 / ..**(Farbe)

| | |
|---|---|
| - Kontaktwerkstoff | Messing |
| - Kontaktteile | **vernickelt** |
| - Isolierteil | PA 6.6 (Polyamid) |
| **Farben:** andere Farben auf Anfrage | siehe Tabelle |

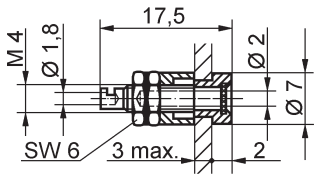


## Einbaubuchse

- für isolierten Einbau
- Kontaktteil mit Isolierkopf umspritzt
- Montagebohrung ø 5,1 mm

**Best.-Nr. IBU 2011 / ..**(Farbe)

| | |
|---|---|
| - Kontaktteile | **vernickelt** |
| - Isolierteil | PA 6.6 (Polyamid) |
| - Lötanschluss | bis 0,75 mm² |
| **Farben:** andere Farben auf Anfrage | siehe Tabelle |

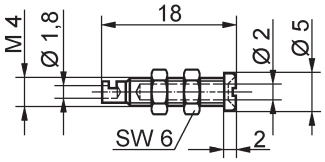


## Einbaubuchse

- Vollmetall-Ausführung
- Montagebohrung ø 4,1 mm

**Best.-Nr. BU 20**

| | |
|---|---|
| - Kontaktteile | **versilbert** |
| - Lötanschluss | bis 0,75 mm² |

| Allgemeine Angaben | | Technische Daten | | | | |
|---|---|---|---|---|---|---|
| **Best.-Nr.** | **Farben** | **Anschluss** | **Durchgangswiderstand** | **Bemessungsspannung** | **Bemessungsstrom** | **Temperatur-Einsatzbereich** |
| **LB 2-1,5 / 5 / ..** (Farbe)<br>Kontaktteile vernickelt | schwarz<br>rot<br>blau, gelb<br>grün, grau<br>weiß | Steck-buchse | 6 mΩ | 30 $V_{AC}$<br>60 $V_{DC}$ | 10 A | - 25 °C ...<br>+ 90 °C |
| **IBU 2011 / ..**(Farbe)<br>Kontaktteile vernickelt | | Löten bis 0,75 mm² | 3 mΩ | 30 $V_{AC}$<br>60 $V_{DC}$ | 10 A | - 25 °C ...<br>+ 90 °C |
| **BU 20**<br>Kontaktteile versilbert | — | Löten bis 0,75 mm² | 3 mΩ | 30 $V_{AC}$<br>60 $V_{DC}$ | 10 A | - 40 °C ...<br>+ 110 °C |

**andere Kontaktoberflächen auf Anfrage**