Übersicht Haltefedern für Sicherungen

Clips for fuses

Technische Daten / Technical specifications	Haltefedern für Sicherungen / Fuse Clips		
Produktfoto / product picture	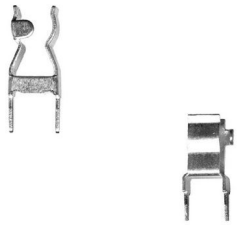		
Typ / type	**5 x 20** 120.700 / 120.800	**5 x 20** 121.700	**5 x 20** 122.000
Strom / current	6,3 A	8 A / 5 A	6,3 A
Spannung / voltage	500 V	250 V	500 V max
RoHS	RoHS COMPLIANT 2002/95/EC	RoHS COMPLIANT 2002/95/EC	RoHS COMPLIANT 2002/95/EC
Katalogseite / catalogue page	*127*	*127*	*127*

Technische Daten / Technical specifications	Haltefedern für Sicherungen / Fuse Clips		
Produktfoto / product picture	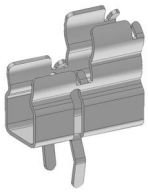		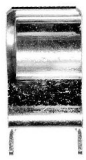
Typ / type	**5 x 20 / 6,3 x 32** 120.500	**6,3 x 32** 121.500	**10,3 x 38** 120.600
Strom / current	10 A	10 A	20 A max.
Spannung / voltage	250 V	250 V	600 V
RoHS	RoHS COMPLIANT 2002/95/EC	RoHS COMPLIANT 2002/95/EC	RoHS COMPLIANT 2002/95/EC
Katalogseite / catalogue page	*128*	*128*	*128*

Technische Änderungen sind vorbehalten!